



**CITTA di MAGENTA**

SETTORE TECNICO  
UFFICIO PATRIMONIO

PIANO DELLE ALIENAZIONI E DELLE VALORIZZAZIONI  
DELLE AREE COMUNALI  
AI SENSI DELL'ART. 58 DELLA LEGGE 6 AGOSTO 2008, N. 133  
AGGIORNAMENTO

**SCHEDA "ALLEGATO C"**

<b>2</b>	<b>SCHEDA TECNICA DI SINTESI</b>	<b>"ALLEGATO C"</b>
<b>DENOMINAZIONE</b>		<b>AREA IN TERRITORIO DI ROBECCO S/N</b>
<b>Localizzazione dell'area</b>		Corso Italia ang. Strada per Robecco
<b>Identificazione catastale</b>		FG.2 mapp.284 Comune di Robecco S/N reliquato strade
<b>Superficie</b>		1.410 mq
<b>Provenienza</b>		Acquisizione bonaria per atto pubblico Rep.18961 del 31/05/1978 Notaio Cantoni di Magenta per costruzione stada
<b>Destinazione Urbanistica - P.G.T. DI ROBECCO S/N</b>		Zona G2: zona di pianura irrigua a preminente vocazione agricola (Parco della Valle del Ticino) fascia di rispetto stardale
<b>Valore</b>		euro 30.836,70
<b>Piano alienazioni</b>		esercizio 2017



Comune: ROBECCO SUL NAVIGLIO  
Foglio: 2  
Scala originale: 1:2000  
Dimensione cornice: 534.000 x 378.000 metri  
5-Mag-2015 11:14  
Prot. n. 1135468/2015



© 2015 Google  
© 2015 Google  
© 2009 GeoBasis-DE/BKG

1 m



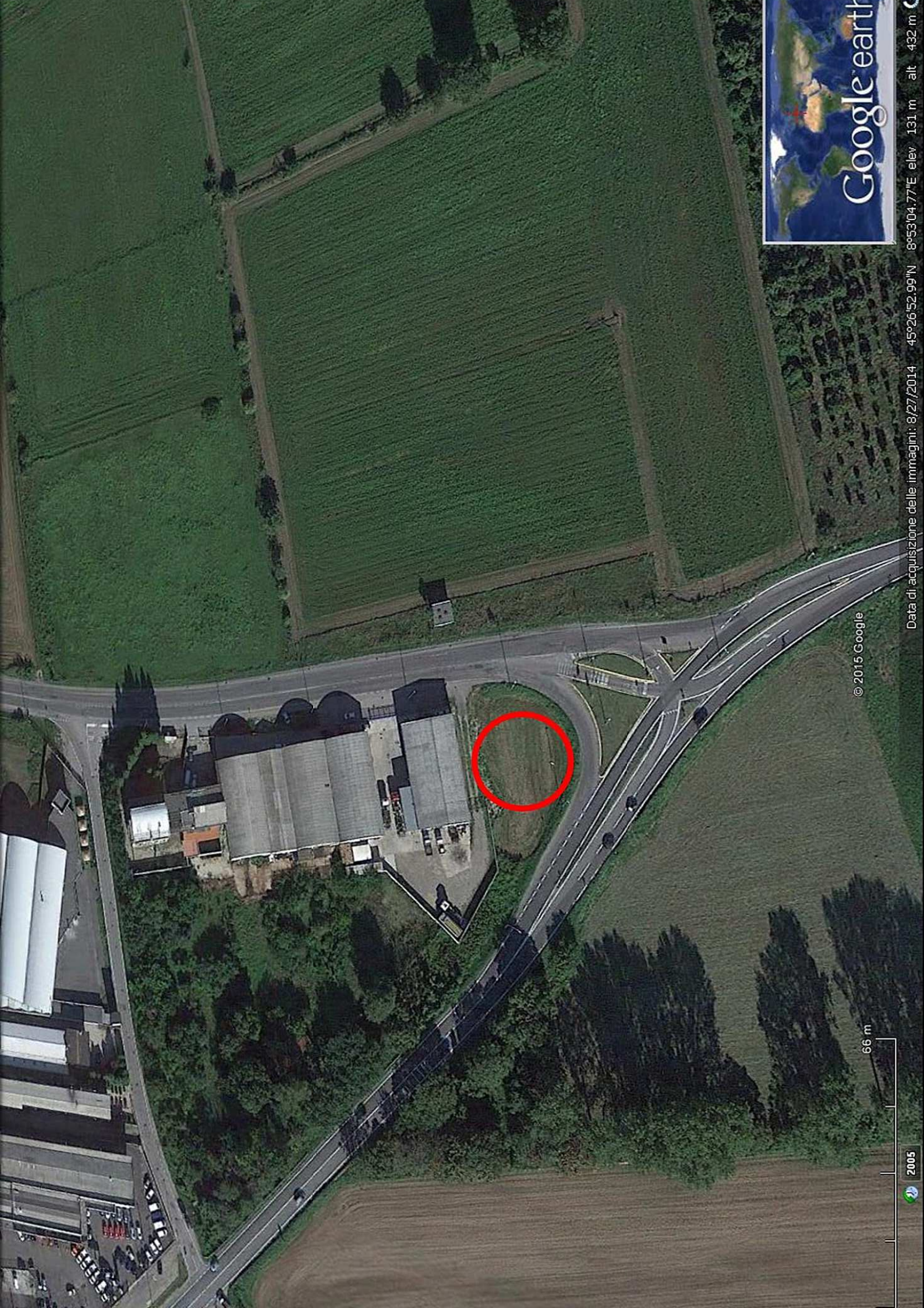

© 2015 Google

2005

66 m

Data di acquisizione delle immagini: 8/27/2014 45°26'52.99"N 8°53'04.77"E elev. 131 m alt. 432 m

